

Manuale Autocandidatura Eni

eni.com

Indice

■ Autocandidatura Eni	3
■ Registrazione	4
▪ Registrazione nuovo utente	
▪ Login	
■ Compilazione del questionario	8
▪ Informazioni Anagrafiche	
▪ Informazioni Economiche e Finanziarie	
▪ Informazioni Commerciali	
▪ Sistemi di gestione	
▪ Attività oggetto della candidatura	
▪ Allegati	
▪ Invio Candidatura	
■ Gestione utenza	22
▪ Recupero Password	
▪ Modifica Dati Utenza	
■ Supporto e Info	25

Autocandidatura Eni

Prima di iniziare, si prega di leggere le informazioni contenute nella pagina **“Autocandidatura Eni Spa”**

Altre informazioni legate al processo di Autocandidatura sono contenute nelle pagine **“Classi merceologiche”** e **“Bandi di qualifica”**

Valutazione preliminare di interesse ad avviare un processo di qualifica

Subito all'autocandidatura su esponentamenti

Consiglio Direttivo "Bando a priorità"

SI

NO

Database di autocandidature potenziali

Processo di qualifica: verifica dei requisiti dei requisiti eni

Insediamento del piano di qualifica a eni

Processo di qualifica eni

QUALIFICA

Trattamento nel sito Fornitori eni

SI

NO

ASSETTO

QUALIFICA

Aree di compilazione e criteri di accettazione delle candidature

Le aree di compilazione si dividono in:

- Informazioni anagrafiche
- Informazioni economiche e finanziarie
- Informazioni commerciali
- Sistemi di gestione (dati storico di sicurezza)
- Attività oggetto di candidatura (il possibile riferimento al massimo 2 gruppi merce su quali candidarsi)

L'accettazione dell'autocandidatura è subordinata alla:

- Compilazione esautiva del questionario;
- Accettazione della "dichiarazione compliance";
- Accettazione della "dichiarazione omertà generali di sicurezza";
- Upload di documenti quali: ultimo bilancio, referenze tecniche riconducibili ai gruppi merce oggetto di candidatura;
- Struttura organizzativa, risorse, competenze, fatturato, referenze coerenti con le aree merceologiche richieste;
- Adeguatezza ai requisiti minimi previsti da eni in materia di HSE ed eco-fin;
- Possesso dei requisiti tecnici e gestionali pubblicati negli avvisi di qualifica eni (per candidature su gruppi merce a Bando)

Qualora la candidatura fosse valutata positivamente sarà possibile presentarsi una nuova e partire da 18 mesi dalla data di notifica dell'esito. In caso di valutazione negativa il periodo di tempo necessario per potersi ricandidare (suoi stessi o su altri Gruppi Merce) sarà invece pari a 24 mesi.

La **“Registrazione”** abilita l'utente ad accedere alla sezione relativa alla compilazione del questionario

Istruzioni registrazione

I nuovi candidati possono accedere al processo di autocandidatura creando un account. Il sistema provvederà ad assegnare user-id e password che saranno inviate all'indirizzo comunicato in fase di registrazione.

[Vai al processo di autocandidatura](#) **1**

In fondo alla pagina “Autocandidatura Eni Spa”, fare clic sul link **“Vai al processo di autocandidatura”**

ACF Login

Login (indirizzo email)

Password

Login

Password dimenticata

Hai dimenticato la password?

Inserisci il tuo indirizzo email e clicca su "Invia nuova password" per riceverla.

Login (indirizzo email)

Invia nuova password

Nuovo utente

Registrati per poter accedere al processo di autocandidatura.
[Clicca qui per procedere con la registrazione](#)

Per iniziare la registrazione occorre cliccare nel box Nuovo utente sul link "Clicca qui per procedere con la registrazione"

Inserire i dati della Società Candidata e scegliere la password di accesso

Registra utente

Ragione sociale
ESEMPIO SRL ← Digitare la Ragione Sociale per esteso

User account

ID utente:
344009

Nome utente: Password: Conferma password: Email:
Mario •••••••• •••••••• mario.rossi@esempio.it

Stato dell'account corrente: abilitato

Codice Fiscale / Partita IVA
00123456789 ← Digitare il dato fiscale della Società

Iscriviti annulla

Per completare la registrazione è necessario cliccare su "Iscriviti"

Utente registrato

Il tuo account è stato creato con successo. Un'email verrà spedita all'indirizzo specificato. Segui le istruzioni nell'email per attivare il tuo account.

Informazioni iscrizione eprocurement.eni.it

Da: ebusiness.support@eni.com

A: <mario.rossi@esempio.it>

Grazie per esserti iscritto presso eprocurement.eni.it.

Informazioni sul tuo account

Nome utente: Mario

Email: mario.rossi@esempio.it

Clicca la seguente URL per confermare il tuo account

http://eprocurement.eni.it/int_ita/user/activate/d4901788f642c7b0f41278a584fe36dc

4

Per **attivare l'Account**, selezionare il link contenuto nella mail ricevuta

Account attivato

Il tuo account ora è attivo.

OK

5

Cliccare su "**OK**" nella pagina web che si è aperta

Login

Registrazione utente approvata

Da: ebusiness.support@eni.com

A: <mario.rossi@esempio.it>

Grazie per esserti iscritto presso eprocurement.eni.it.

La tua registrazione è stata approvata. Puoi effettuare il login con il tuo account Mario

Clicca la seguente URL per loggarti:
<http://eprocurement.eni.it/user/login>

Eni SpA

Una volta completata la Registrazione, verrà spedita una email all'indirizzo specificato con il **link** diretto per **effettuare il Login**

Login

Nome utente

mario.rossi@esempio.it

Password

.....

Login

eni e-procurement

contatti aiutami faq mappa del sito my profile logout eni.com

Il servizio Fornitori Utenti interni Eng

Nessuna candidatura presente

Compila la tua candidatura

Utilizzare le **credenziali scelte in fase di registrazione** e cliccare su **"Login"**

Cliccare su **"Compila la tua candidatura"** per accedere al questionario

Compilazione del Questionario

- La **Candidatura** si presenta tramite la compilazione e l'invio del **Questionario**
- Il **Questionario** è suddiviso in **6 Sezioni**:

Informazioni anagrafiche	Informazioni economiche e finanziarie	Informazioni commerciali	Sistemi di gestione	Attività oggetto di candidatura	Allegati
--------------------------	---------------------------------------	--------------------------	---------------------	---------------------------------	----------

Nel caso in cui si desideri interrompere la compilazione del questionario per riprenderla in un secondo momento è **possibile salvare i dati** già immessi cliccando su **“Salva una bozza”** che si trova in fondo a ogni Sezione 

Annulla modifiche	Salva una bozza	Invia la candidatura
-------------------	------------------------	----------------------

- Effettuando il Login, sarà possibile **monitorare lo stato** della propria **Candidatura**
- Se ancora in stato **Bozza**, **riprendere la compilazione del Questionario** cliccando su **“Edit”**

Ragione sociale	Inserita il	Modificata il	Stato	Company
ESEMPIO SRL	24/02/2016	24/02/2016	Bozza	eni

ENI

Compilazione del Questionario

Informazioni anagrafiche

Informazioni anagrafiche

Informazioni economiche e finanziarie

Informazioni commerciali

Sistemi di gestione

Attività oggetto di candidatura

Allegati

Informazioni anagrafiche

Compilatore questionario

Nome e cognome * :
Mario Rossi

Posizione * :
Direttore Commerciale

Dipartimento * :
Ufficio Vendite

Telefono * :
0000/123456

Email * :
mario.rossi@esempio.it

Informazioni anagrafiche

Ragione sociale * :
ESEMPIO SRL

Forma giuridica :
Società a Responsabilità Limitata

Anno di costituzione :
1995

Sede legale

Stato * :
Italy

Indirizzo * :
Via Esempio 15

CAP * :
93012

Città * :
Gela

Provincia * :
Selezionare una provincia

Telefono * :
0000/000000

Fax :
Info :

Altre informazioni

Sito web - eg: <http://www.eni.com>

www.esempio.it

Codice fiscale ** :
00123456789

Partita Iva ** :
00123456789

Numero di iscrizione al C.C.I.A.A. * :
00123456789

Data iscrizione al C.C.I.A.A. (gg/mm/aaaa) * :
01/01/1195

1

Informazioni anagrafiche

Ragione sociale * :
ESEMPIO SRL

Forma giuridica :
Società a Responsabilità Limitata

Anno di costituzione :
1995

! Campo non modificabile (automaticamente compilato con il dato imputato in fase di Registrazione)

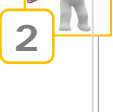

2

Sede legale

Stato * :
Selezionare un paese

Indirizzo * :
Selezionare un paese

CAP * :
Afghanistan
Albania
Algeria
American Samoa
Andorra
Angola
Anguilla
Antarctica

Città * :
Provincia * :
Telefono * :
Fax :
Email :

2

Stato * :
Italy

Indirizzo * :
Via Esempio 15

CAP * :
93012

Città * :
Gela

Provincia * :
Selezionare una provincia

Telefono * :
0000/000000

Fax :
Info :

Email :
info@esempio.it

Selezionare una provincia
AGRIGENTO
ALESSANDRIA
ANCONA
AOSTA
ASCOLI PICENO
L'AQUILA

Se selezionato lo Stato "Italy", la "Provincia" sarà selezionabile da un menù a tendina

eni

Compilazione del Questionario

Informazioni economiche e finanziarie

(1/2)

Informazioni anagrafiche **Informazioni economiche e finanziarie** Informazioni commerciali Sistemi di gestione Attività oggetto di candidatura Allegati

3 Tipo di società * :
Privata

Eventuale gruppo di appartenenza

Altre informazioni:

Numero dipendenti società * :

n° impiegati : n° progettisti/ingegneri : n° operai : n°alt:

Allegato: organigramma della società *

File corrente:
Non c'è nessun file.

Nuovo file da caricare:

3 Tipo di società * :
Selezionare tipologia

Eventuale gruppo di appartenenza:
Selezionare tipologia
Pubblica
Privata
Consorzio
Altro

Tipo di società * :
Consorzio

Eventuale gruppo di appartenenza

Principali società consorziate

Ragione sociale :	Partita iva :	Descrizione attività :
<input type="text"/>	<input type="text"/>	<input type="text"/>
Ragione sociale :	Partita iva :	Descrizione attività :
<input type="text"/>	<input type="text"/>	<input type="text"/>

Se selezionato Tipo di società **“Consorzio”**, la sezione si integra di ulteriori campi in cui **dettagliare le informazioni sulle Società Consorziate**

3 Tipo di società * :
Privata

Eventuale gruppo di appartenenza :
ESEMPIO GROUP

Fatturato/Utile netto società *

Specificare anno ultimo bilancio

Fatturato ultimo anno - eg: 1.234,10 *

Fatturato penultimo anno - eg: 1.234,10 : Utile penultimo anno - eg: (-)1.234,10

Fatturato terzultimo anno - eg: 1.234,10 : Utile terzultimo anno - eg: (-)1.234,10

Allegato: bilancio della società *

File corrente:
Non c'è nessun file.

Nuovo file da caricare:

Se indicata l'appartenenza ad un **“Gruppo”**, la sezione si integra di ulteriori campi in cui **dettagliare alcune informazioni sul Gruppo:**

- n° dipendenti
- Allegare Organigramma
- Fatturato/Utile netto
- Allegare Bilancio

4 Allegato: bilancio della società *

File corrente:
Non c'è nessun file.

Nuovo file da caricare:

!

Allegare il Bilancio della Società Candidata (non consolidato), comprensivo dello Stato Patrimoniale e del Conto Economico

Compilazione del Questionario

Informazioni economiche e finanziarie

(2/2)

Informazioni anagrafiche **Informazioni economiche e finanziarie** Informazioni commerciali Sistemi di gestione Attività oggetto di candidatura Allegati

Informazioni economiche e finanziarie

Informazioni economiche e finanziarie

Tipo di società * :

Privata

Eventuale gruppo di appartenenza :

5 **Numero dipendenti società * :**

10

Somma errata

Durante la compilazione dei campi, il sistema segnala eventuali incongruenze rilevate

Altre informazioni

Numero dipendenti società * :

100

n° impiegati :

50

n° progettisti/ingegneri :

10

n° impiegati :

50

n° progettisti/ingegneri :

10

n° operai :

30

n°altro :

10

Se altro specificare :

capi cantiere

5

Allegato: organigramma della società *

File corrente:

Nome file

Organigramma ESEMPIO SRL.pdf

6 **File corrente:**

Non c'è nessun file.

Elimina

Elimina

Nuovo file da caricare:

Nuovo file da caricare:

C:\Users\EN27654\Desktop\Organigramma ESEMPIO SRL.pdf

Sfoggia...

6

Dimensione massima:4MB - Estensioni consentite:

Specificare la moneta con cui sono espressi i dati * :

EUR

Capitale sociale - eg: 1.234,10 :

500.000,00

Salva una bozza

All'interno del Questionario, è necessario allegare documenti relativi alla Società Candidata, cliccando sul pulsante "Sfoggia" e dopo aver selezionato il file da allegare, cliccare in fondo alla pagina sul pulsante "Salva una bozza"

Fatturato/Utile netto società ultimi tre anni

Specificare anno ultimo bilancio disponibile * :

2015

Fatturato ultimo anno - eg: 1.234,10 * :

3.000.000,00

Fatturato penultimo anno - eg: 1.234,10 :

3.000.000,00

Fatturato terzultimo anno - eg: 1.234,10 :

3.000.000,00

Utile ultimo anno - eg: (-)1.234,10 * :

3.000.000,00

Utile penultimo anno - eg: 1.234,10 :

3.000.000,00

Utile terzultimo anno - eg: 1.234,10 :

3.000.000,00

Allegato: bilancio della società *

File corrente:

Non c'è nessun file.

Elimina

Nuovo file da caricare:

6 **File corrente:**

Nome file

Organigramma ESEMPIO SRL.pdf

application/pdf

78,10 kB

Elimina

Nuovo file da caricare:

Sfoggia...

eni

Compilazione del Questionario

Informazioni commerciali

(1/2)

Informazioni anagrafiche Informazioni economiche e finanziarie **Informazioni commerciali** Sistemi di gestione Attività oggetto di candidatura Allegati

7 **Tipologia fornitori**

Beni **:

Servizi/Lavori **:

Selezionare un bene e/o un servizio

Selezionare un bene

Produttore
Rappresentante esclusivo
Distributore
Assemblatore
Altro

7 **Beni **: Rappresentante esclusivo**

Prego allegare elenco dei marchi rappresentati

Allegato: elenco marchi rappresentati*

File corrente:
Non c'è nessun file.

Elimina

Nuovo file da caricare:

Sfoglia...

Se selezionato "Rappresentante esclusivo" o "Distributore", la sezione si integra di un ulteriore campo in cui allegare un documento riportante l'elenco marchi rappresentati o distribuiti

8 **Principali attività**

Attività 1 * :

Attività 2 * :

Attività 3 * :

Percentuale di incidenza sul fatturato totale * :

Percentuale di incidenza sul fatturato totale * :

Percentuale di incidenza sul fatturato totale * :

E' necessario indicare le attività maggiormente rappresentative del Core Business su cui la Candidata ha maturato esperienze pluriennali significative

Compilazione del Questionario

Informazioni commerciali

(2/2)

Informazioni anagrafiche Informazioni economiche e finanziarie **Informazioni commerciali** Sistemi di gestione Attività oggetto di candidatura Allegati

9

Referenze per prodotti/servizi oggetto di candidatura (ultimi 5 anni)

Referenza 1
Cliente *: CLIENTE 1 SPA
Location *: Gela (CL)
Periodo (anno) *: 2015
Valore dell'importo fatturato (in €) - eg: 1.234,10 *: 3.000.000,00
Scopo del lavoro *: Realizzazione di impianto meccanico e posa in opera di apparecchiature

Referenza 2
Cliente *: CLIENTE 2 SPA
Location *: Taranto
Periodo (anno) *: 2015
Valore dell'importo fatturato (in €) - eg: 1.234,10 *: 1.000.000,00
Scopo del lavoro *: Posa in opera di tubazioni di vario diametro e realizzazione e posa in opera di supporti in carpenteria metallica

Referenza 3
Cliente *: CLIENTE 3 SRL
Location *: Ragusa
Periodo (anno) *: 2014
Valore dell'importo fatturato (in €) - eg: 1.234,10 *: 1.800.000,00
Scopo del lavoro *: Costruzione e posa in opera di piattaforma, clampe e zinchi

10

Elenco referenze - [Download file](#)

Principali referenze significative relative ai beni/servizi/lavori oggetto di qualifica (degli ultimi 5 anni), dettagliate per anno, cliente, importo e descrizione dell'attività

Allegato: Elenco referenze *

File corrente:
Non c'è nessun file.
[Elimina](#)

Nuovo file da caricare:

[Sfoggia...](#)

9 **Referenze per prodotti/servizi oggetto di candidatura (ultimi 5 anni)**

Referenza 1
Cliente *: CLIENTE 1 SPA
Location *: Gela (CL)
Periodo (anno) *: 2015
Valore dell'importo fatturato (in €) - eg: 1.234,10 *: 3.000.000,00
Scopo del lavoro *: Realizzazione di impianto meccanico e posa in opera di apparecchiature

Riportare la **descrizione dettagliata** delle **attività direttamente svolte** dalla Candidata negli **ultimi 5 anni**, di **rilevanza significativa** rispetto ai **Gruppi Merce di candidatura**

Integrare le Referenze secondo il dettaglio richiesto nel Form disponibile:

- scaricare il file "Elenco Referenze"
- compilare il Form
- allegarlo al Questionario

13

Compilazione del Questionario

Sistemi di gestione

Informazioni anagrafiche Informazioni economiche e finanziarie Informazioni commerciali **Sistemi di gestione** Attività oggetto di candidatura Allegati

Sistemi di gestione

Dati statistici di sicurezza

11

Dati statistici di sicurezza

Inserire ultimo anno disponibile * :

2015

Anno

Totale ore lavorate :

200000

Per totale ore lavorate si intendono le ore lavorate da

Numero totale di infortuni sul lavoro :

1

Si specifica che per infortuni sul lavoro si intendono le fatalities o gli infortuni registrati, occorsi presso il luogo di lavoro (esclusi quelli in itinere) che provocano almeno un giorno di assenza, in aggiunta a quello di accadimento dell'evento

Numero totale di giorni lavorativi persi :

3

Si specifica che nel conteggio dei giorni lavorativi persi devono essere inclusi solo quelli derivanti da infortuni sul lavoro

Copia delle Certificazioni dei Sistemi di Gestione

File corrente:

Non c'è nessun file.

[Elimina](#)

Nuovo file da caricare:

Sfoggia...

Dimensione massima:4MB - Estensioni consentite: doc, zip, pdf, ppt, xls (N.B. Il nome del file non deve superare i 100 caratteri)

12

Copia delle Certificazioni dei Sistemi di Gestione

File corrente:

Non c'è nessun file.

[Elimina](#)

Nuovo file da caricare:

Sfoggia...

 Allegato facoltativo: **Eni non prevede obbligo di certificazione, ma richiede che la Candidata disponga di un sistema di gestione aziendale implementato**

eni

Compilazione del Questionario

Attività oggetto di candidatura

(1/4)

Informazioni anagrafiche Informazioni economiche e finanziarie Informazioni commerciali Sistemi di gestione **Attività oggetto di candidatura** Allegati

Attività oggetto di candidatura

Vostro referente per la candidatura

13

Vostro referente per la candidatura

Indicare la persona che sarà in contatto con noi per la

Indicare la persona che sarà in contatto con noi per la gestione del processo

Nome e cognome * :

Nome e cognome * :

Mario Rossi

Mario Rossi

Posizione * :

Posizione * :

Direttore Commerciale

Direttore Commerciale

Email (si prega di indicare solamente un indirizzo) :

Email (si prega di indicare solamente un indirizzo a cui destinare le eventuali comunicazioni) * :

mario.rossi@esempio.it

mario.rossi@esempio.it

Telefono * :

Telefono * :

0000/123456

0000/123456

Attività oggetto di candidatura

[Istruzioni per ricercare un gruppo merce di interesse](#)

[Clicca qui](#) per selezionare le attività (prodotti e servizi)

Items selezionate :

LL01AA16 - LAVORI SPECIALISTICI SU PIPING (SERRA
LL05BD01 - MONTAGGI MECCANICI E POSA IN OPERA

Eni utilizzerà il Referente della Società Candidata per:

- richiedere chiarimenti/documenti necessari per la valutazione della Candidatura
- comunicare l'esito della valutazione della Candidatura
- l'eventuale attivazione del Processo di Qualifica

L'autocandidatura per i GM contrassegnati con l'asterisco implica una candidatura a bando UE.

Provenienza candidatura

Provenienza candidatura :

Selezionare una voce

Se pervenuto da Eni, specificare la provenienza dell'invito :

Candidatura a fronte di segnalazione pervenuta da Eni e relativa ad una qualifica a progetto? :

Selezionare una voce

Candidatura consorzio

La società si candida come consorzio? :

Selezionare una voce

Elencare le società consorziate (solo se si) :

eni

Compilazione del Questionario

Attività oggetto di candidatura

(2/4)

Informazioni anagrafiche Informazioni economiche e finanziarie Informazioni commerciali Sistemi di gestione **Attività oggetto di candidatura** Allegati

Attività oggetto di candidatura

Vostro referente per la candidatura

Indicare la persona che sarà in contatto con noi

Nome e cognome * : Mario Rossi

Posizione * : Direttore Commerciale

Email (si prega di indicare solamente un indirizzo email) : mario.rossi@esempio.it

Telefono * : 0000/123456

14 **Attività oggetto di candidatura**

A [Istruzioni per ricercare un gruppo merce di interesse all'interno dell'albero merceologico eni](#)

[Clicca qui](#) per selezionare le attività (prodotti e servizi) oggetto di candidatura (max 2)

Items selezionate :

- BENI
- LAVORI
- SERVIZI

B

C

L'autocandidatura per i GM contrassegnati con l'asterisco (*)

L'autocandidatura per i GM contrassegnati con doppio asterisco (**) implicano una candidatura su Gruppi Merce prioritari.

Scegliere le attività oggetto di candidatura:
individuare e selezionare i **Gruppi Merce corrispondenti** alle attività maggiormente rappresentative del **Core Business della Società**, su cui la **Candidata** ha maturato **esperienze pluriennali** significative

14

- BENI
- LAVORI
 - MONTAGGI MECCANICI ED ELETTROSTRUMENTALI
 - LAVORI MECCANICI SPECIALISTICI DI BUSINESS [10]
 - LL01AA09 - HEAVY LIFTING
 - LL01AA12 - INSTALLAZIONE SERBATOI E SFERE PER STOCCAGGIO GAS (GPL)
 - LL01AA14 - REALIZZAZIONE RETI CANALIZZATE
 - LL01AA15 - SMANTELLAMENTO DI IMPIANTI
 - LL01AA16 - LAVORI SPECIALISTICI SU PIPING (SERRAGGI, RETTIFICHE, ECC.)
 - LL01AA17 - INSTALLAZIONE PICCOLI SERBATOI GPL (USO CIVILE E PPV)
 - LL01AA24 - REALIZZAZIONE IMPIANTI SOLARI FOTOVOLTAICI
 - LL01AA25 - RICOMPRESSIONE DI GAS IN METANODOTTI
 - LL01AA26 - OPERE MINORI MANUT/LAVOR MECC(TIE IN, NODI, P.LINEA, TRAP, CAB)
 - LL01AA27 - OPERE MINORI DI MODIFICHE/MANUTENZIONE IMPIANTI DI CENTRALI
 - PREFABBRICAZIONE E INSTALLAZIONE MODULI [3]
 - PREFABBRICAZIONE TUBAZIONI E SUPPORTI [1]
 - PRESTAZIONI DI CONTO LAVORAZIONE MATERIALI [4]
 - MONTAGGI ELETTROSTRUMENTALI [9]
 - MONTAGGI IMPIANTI DI TELECOMUNICAZIONI [3]
- OPERE CIVILI
- VERNICIATURE - COIBENTAZIONI
- EPC E INSTALLAZIONI MULTISETTORIALI
- REALIZZAZIONE IMPIANTI
- SERVIZI

D

eni

Compilazione del Questionario

Attività oggetto di candidatura

(3/4)

Informazioni anagrafiche Informazioni economiche e finanziarie Informazioni commerciali Sistemi di gestione **Attività oggetto di candidatura** Allegati

Attività oggetto di candidatura

Vostro referente per la candidatura **14**

Indicare la persona che sarà in contatto con noi per la candidatura

Nome e cognome *: Mario Rossi
Posizione *: Direttore Commerciale
Email (si prega di indicare solamente un indirizzo di contatto): mario.rossi@esempio.it
Telefono *: 0000/123456

Attività oggetto di candidatura

Istruzioni per ricercare un gruppo merce di interesse
[Clicca qui](#) per selezionare le attività (prodotti e servizi)

Items selezionate:
LL01AA16 - LAVORI SPECIALISTICI SU PIPING (SERRAGGI, RETTIFICHE, ECC.)
*LL05BD01 - MONTAGGI MECCANICI E POSA IN OPERA

L'autocandidatura per i CM contrassegnati con l'etichetta "Autocandidatura"
L'autocandidatura per i CM contrassegnati con l'etichetta "Autocandidatura"

Provenienza candidatura

Provenienza candidatura: Selezionare una voce
Se pervenuto da Eni, specificare la provenienza: Selezionare una voce
Candidatura a fronte di segnalazione per: Selezionare una voce

Candidatura consorzio

La società si candida come consorzio?: Selezionare una voce
Elencare le società consorziate (solo se sì):

- BENI
- LAVORI
 - MONTAGGI MECCANICI ED ELETTROSTRUMENTALI
 - LAVORI MECCANICI SPECIALISTICI DI BUSINESS [10]
 - LL01AA09 - HEAVY LIFTING
 - LL01AA12 - INSTALLAZIONE SERBATOI E SFERE PER STOCCAGGIO GAS (GPL)
 - LL01AA14 - REALIZZAZIONE RETI CANALIZZATE
 - LL01AA15 - SMANTELLAMENTO DI IMPIANTI
 - LL01AA16 - LAVORI SPECIALISTICI SU PIPING (SERRAGGI, RETTIFICHE, ECC.)
 - LL01AA17 - INSTALLAZIONE PICCOLI SERBATOI GPL (USO CIVILE E PPV)
 - LL01AA24 - REALIZZAZIONE IMPIANTI SOLARI FOTOVOLTAICI
 - LL01AA25 - RICOMPRESSIONE DI GAS IN METANODOTTI
 - LL01AA26 - OPERE MINORI MANUT/LAVOR MECC(TIE IN, NODI, P.LINEA, TRAP, CAB)
 - LL01AA27 - OPERE MINORI DI MODIFICHE/MANUTENZIONE IMPIANTI DI CENTRALI
 - PREFABBRICAZIONE E INSTALLAZIONE MODULI [3]
 - PREFABBRICAZIONE TUBAZIONI E SUPPORTI [1]
 - PRESTAZIONI DI CONTO LAVORAZIONE MATERIALI [4]
 - MONTAGGI ELETTROSTRUMENTALI [9]
 - MONTAGGI IMPIANTI DI TELECOMUNICAZIONI [3]
 - OPERE CIVILI
 - VERNICIATURE - COIBENTAZIONI
 - EPC E INSTALLAZIONI MULTISETTORIALI
 - REALIZZAZIONE IMPIANTI
 - IMPIANTI ONSHORE [4]
 - IMPIANTI OFFSHORE [3]
 - INSTALLAZIONI E MANUTENZIONI MULTISETTORIALI [3]
 - MONTAGGI [1]
 - * LL05BD01 - MONTAGGI MECCANICI E POSA IN OPERA
 - EPC DI PICCOLA/MEDIA TAGLIA [1]
 - SERVIZI

E

F [close](#)

Al massimo è possibile selezionare due Gruppi Merce

Messaggio dalla pagina Web
max 2 items
OK

Compilazione del Questionario

Attività oggetto di candidatura

(4/4)

Informazioni anagrafiche Informazioni economiche e finanziarie Informazioni commerciali Sistemi di gestione **Attività oggetto di candidatura** Allegati

Attività oggetto di candidatura

Vostro referente per la candidatura

Indicare la persona che sarà in carica

Nome e cognome *
Mario Rossi
Posizione *
Direttore Commerciale
Email (si prega di indicare solamente un indirizzo)
mario.rossi@esempio.it
Telefono *
0000/123456

14

Items selezionate :

LL01AA16 - LAVORI SPECIALISTICI SU PIPING (SERRAGGI,RETTIFICHE,ECC.)
* LL05BD01 - MONTAGGI MECCANICI E POSA IN OPERA

Attività oggetto di candidatura

Istruzioni per ricercare un gruppo merce di

Clicca qui per selezionare le attività (prodotti)

Items selezionate :

LL01AA16 - LAVORI SPECIALISTICI SU PIPING
* LL05BD01 - MONTAGGI MECCANICI E POSA IN OPERA

L'autocandidatura per i GM contrassegnati con l'asterisco implica una candidatura a bando

* LL05BD01 - MONTAGGI MECCANICI E POSA IN OPERA - **Vedi Bando UE**

La tua candidatura comprende Gruppi merce pubblicati a Bando UE (Vedi sezione bandi di Qualifica).
La tua candidatura deve essere compilata e firmata dal legale rappresentante.

Download file

Documentazione da allegare

Se selezionato un Gruppo Merce con un asterisco (GM pubblicato in un Bando di Qualifica Eni), è necessario:

- prendere visione del Bando di Qualifica, cliccando su **"Vedi Bando UE"**
- **scaricare** il file "Form Candidatura a Bando"
- **compilare** il Form su propria carta intestata
- **allegarlo** al Questionario

FORM CANDIDATURA A BANDO
(Riportare su carta intestata della Società)

OGGETTO: Bando GUS n. _____ del ___/___/20__

La sottoscritta Società, con sede e domicilio fiscale in _____ (iscrizione al Registro delle Imprese e codice fiscale _____) partita IVA _____ E-mail _____ nella persona di (legale rappresentante o suo procuratore speciale) _____ è in possesso dei requisiti previsti dal Bando di Qualifica in oggetto.

Dichiaro di aver preso visione e di essere in possesso dei requisiti previsti dal Bando di Qualifica in oggetto e **chiedo** di essere sottoposta al processo di Qualifica per i seguenti Gruppi Merce:

CODICE GM	DESCRIZIONE	CATEGORIA BUSINESS	CATEGORIA MSE

Referente per il processo di qualifica (della Società richiedente):

Nome _____
Telefono _____

Sfogliare...

Compilazione del Questionario Allegati

Allegati

15 Documenti allegati

15

Documenti allegati

In questa sezione troverai la documentazione necessaria per la compilazione del Questionario. Ti preghiamo di prenderne visione e di restituire (tramite upload) i documenti inerenti alla dichiarazione relativa alla Compliance (ambito privatistico) e agli Oneri Generali di Sicurezza, debitamente compilati e firmati dal legale rappresentante.

Nel caso in cui la tua candidatura comprenda Gruppi merce pubblicati a Bando UE (Vedi sezione bando UE nel portale):

- la dichiarazione di Compliance da compilare è quella relativa all'area dei settori speciali;
- il file uploadato (un solo file zip) dovrà includere una richiesta di qualifica, firmata dal legale rappresentante, indicando il numero di bando e i Gruppi merce per i quali si richiede la qualifica.

[Documentazione propedeutica](#)

Allegato: Documentazione propedeutica

File corrente:

Nome file

Documentazione propedeutica ESEMPIO

Elimina

Nuovo file da caricare:

Dimensione massima: 4MB - Estensioni consentite: doc, docx, pdf, zip, rar

Allegato: altri documenti 1 (max. 4)

File corrente:

Non c'è nessun file

Elimina

Nuovo file da caricare:

Dimensione massima: 4MB - Estensioni consentite: doc, docx, pdf, zip, rar

In questa sezione troverai la documentazione propedeutica per l'autocandidatura.

Ti preghiamo di prenderne visione e di restituire (tramite upload) i documenti inerenti alla dichiarazione relativa alla Compliance (ambito privatistico) e agli Oneri Generali di Sicurezza, debitamente compilati e firmati dal legale rappresentante.

Nel caso in cui la tua candidatura comprenda Gruppi merce pubblicati a Bando UE (Vedi sezione bando UE nel portale):

- la dichiarazione di Compliance da compilare è quella relativa all'area dei settori speciali;
- il file uploadato (un solo file zip) dovrà includere una richiesta di qualifica, firmata dal legale rappresentante, indicando il numero di bando e i Gruppi merce per i quali si richiede la qualifica.

[Documentazione propedeutica](#)

Allegato: Documentazione propedeutica *

Nome oggetto

- Art.38 D.Lgs 163 del 12 aprile 2006.pdf
- Modello 231.pdf
- Codice Etico.pdf
- Dichiarazione Compliance_2_ambito Privatistico.pdf
- Dichiarazione Compliance_1_ambito Settori Speciali.pdf
- Dichiarazione Oneri Generali Sicurezza.doc
- Linee Guida Tutela e Promozione Diritti Umani.pdf
- Dichiarazione Dati Anagrafici.doc

Sfogli...

Nella Sezione Allegati, è **obbligatorio**:

- scaricare il file messo a disposizione da Eni, cliccando su **"Documentazione propedeutica"**
- prendere visione dei documenti in esso contenuti
- compilare le **Dichiarazioni su propria carta intestata**
- comprimere tutte le **Dichiarazioni in unico file** (es. zip, rar)
- **Allegare il file compresso al Questionario**

Compilazione del Questionario

Invio Candidatura

(1/2)

- Il **Questionario** va compilato in modo **corretto ed esaustivo**
- Se si tenta di **inviare** il Questionario con **campi obbligatori non compilati**, il sistema
 - **impedirà l'invio**
 - segnalerà con dei **warning** i **campi ancora da valorizzare**

Attenzione ci sono 11 campi non validi. Controlla tutte le schede per visualizzare quali campi non sono stati correttamente valorizzati. In corrispondenza dei campi errati viene visualizzato un messaggio di errore.

Annulla modifiche

Salva una bozza

Invia la candidatura

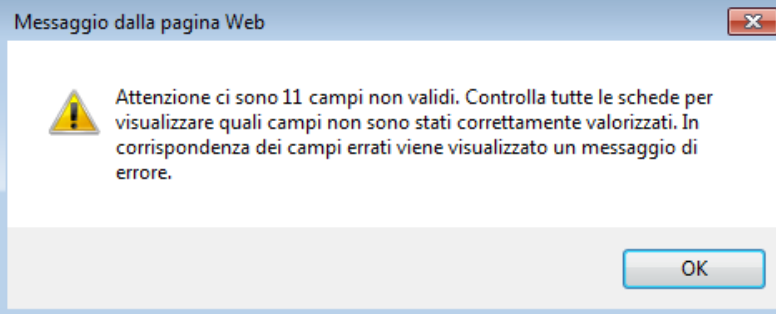

Principali clienti

Cliente 1 * : <input type="text"/> <i>Specificare il cliente 1</i>	Percentuale di incidenza sul fatturato totale * : <input type="text"/> <i>Specificare l'incidenza sul fatturato</i>
Cliente 2 * : <input type="text"/> <i>Specificare il cliente 2</i>	Percentuale di incidenza sul fatturato totale * : <input type="text"/> <i>Specificare l'incidenza sul fatturato</i>
Cliente 3 * : <input type="text"/> <i>Specificare il cliente 3</i>	Percentuale di incidenza sul fatturato totale * : <input type="text"/> <i>Specificare l'incidenza sul fatturato</i>

eni

Compilazione del Questionario

Invio Candidatura

(2/2)

- Terminata la compilazione del Questionario, inviare la Candidatura:
- cliccando sul pulsante **“Invia la candidatura”**

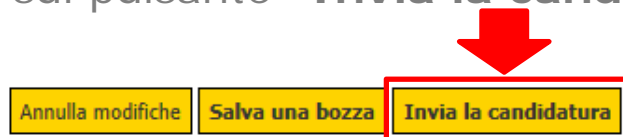

- quindi, cliccare su **“Invia”** nella pagina in cui si visualizza che la candidatura è in stato “Pronta per l’invio”

Ragione sociale	Inserita il	Modificata il	Stato	Company
ESEMPIO SRL	24/02/2016	25/02/2016	Pronta per l'invio	eni

 Edit **invia**

- Una volta **inviata** la candidatura i **dati e i documenti** contenuti nel Questionario **non potranno più essere modificati**

Ragione sociale	Inserita il	Modificata il	Stato	Company
ESEMPIO SRL	24/02/2016	25/02/2016	Inviata	eni

 **View**

Candidatura inviata

Gestione Utente

Recupero password

ACF Login

Login (indirizzo email)

Password

Login

Password dimenticata

Hai dimenticato la password?

Inserisci il tuo indirizzo email e clicca su "Invia nuova password"

Login (indirizzo email)

mario.rossi@esempio.it

Invia nuova password

Password dimenticata:

- inserire indirizzo email utilizzato per la Registrazione e cliccare su **"Invia nuova password"**
- cliccare sul **link** contenuto nella **mail 1**
- la **nuova password** è contenuta nella **mail 2**

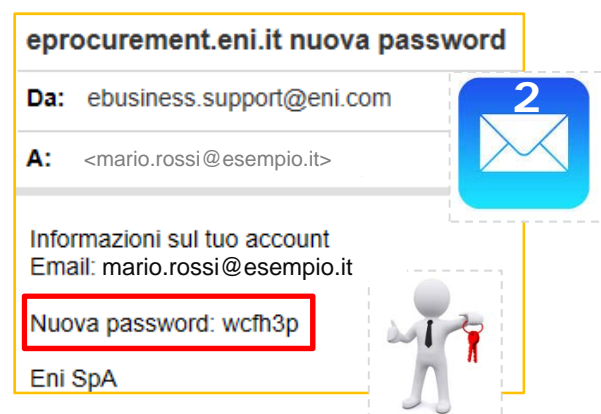
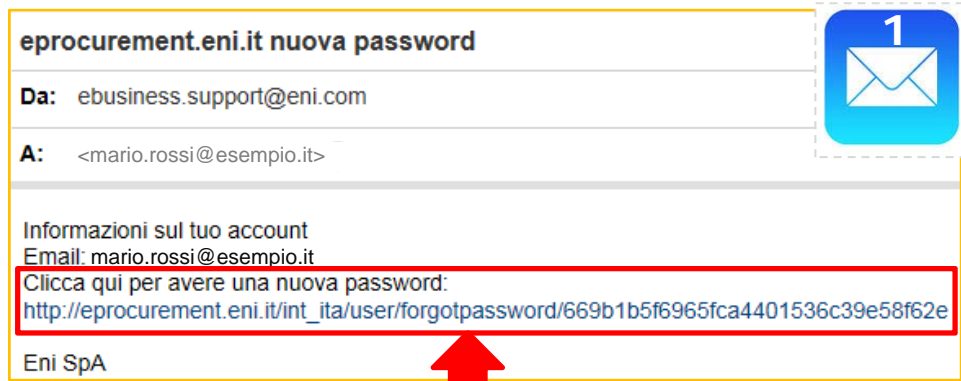

Gestione Utenza

Modifica Dati Utenza

(1/2)

Utilizzare le **credenziali** e cliccare su **“Login”**

Login

Nome utente
mario.rossi@esempio.it

Password
.....

Login

eni e-procurement

contatti aiutami faq mappa del sito **my profile** logout eni.com

Il servizio Fornitori Utenti interni

Autocandidatura

Ragione sociale	Inserita il	Modificata il	Stato	Company
IESEMPIO SRL	24/02/2016	25/02/2016	Bozza	eni

Nella parte alta della pagina, cliccare su **“my profile”**

Per modificare:

- Ragione sociale
- Password
- Email
- Dato fiscale

cliccare su **“Modifica profilo”** e dopo aver apportato le modifiche cliccare su **“Pubblica”**

Profilo utente

Nome utente
Mario

Email
mario.rossi@esempio.it

Nome
ESEMPIO SRL

[Le mie bozze](#)

Modifica profilo [Cambia password](#)

Modifica <ESEMPIO SRL> (Fornitore)

Ragione sociale (richiesto):
ESEMPIO SRL

User account (richiesto)

ID utente:
344009

Nome utente: Password: Conferma password: Email:
Mario mario.rossi@esempio.it

Stato dell'account corrente: abilitato

Codice Fiscale / Partita IVA (richiesto):
00123456789

Pubblica [Registra bozza](#) [Annulla bozza](#)

Gestione Utenza

Modifica Dati Utenza

(2/2)

Utilizzare le **credenziali** e cliccare su **“Login”**

Login

Nome utente
mario.rossi@esempio.it

Password
.....

Login

eni e-procurement

contatti aiutami faq mappa del sito **my profile** logout eni.com

Il servizio Fornitori Utenti interni

Nella parte alta della pagina, cliccare su **“my profile”**

Autocandidatura

Ragione sociale	Inserita il	Modificata il	Stato	Company
ESEMPIO SRL	24/02/2016	25/02/2016	Bozza	eni

Per modificare la Password, cliccare su **“Cambia password”** e dopo aver inserito la vecchia password e indicato la nuova, cliccare su **“OK”**

Profilo utente

Nome utente
Mario

Email
mario.rossi@esempio.it

Nome
ESEMPIO SRL

[Le mie bozze](#)

[Modifica profilo](#) **Cambia password**

Cambio password per l'utente Mario

Vecchia password
.....

Nuova password Reinscrivere password
.....

OK Annulla

Supporto e Info

- Di seguito i riferimenti per eventuali richieste di Supporto

Supporto e Info

SERVICE OPERATIONS SUPPORT Tel.: +39 02 3700 6070 - E-mail: ebusiness.support@eni.com

- Per i problemi più comuni, consultare le FAQ

